

LEGENDA - ACESSÓRIOS DE LOUÇA	
01	PAPELEIRA EM LOUÇA DECA A480
02	SABONETEIRA PARA SABONETE LÍQUIDO
03	TORNEIRA LINHA PRATA 1199C50 DECA
04	RAIO
05	BACIA SANITÁRIA DECA RAVENA BRANCO GELCO REF.P9 E ASSENTO AP.01
06	CUBA L65 DECA
07	PORTA PAPEL TOALHA
08	CHUVEIRO LINHA TRADICIONAL 1995CCT DECA
09	VALVULA DE DESCARGA 1 1/2" C/ REGISTRO, C/ ACABAMENTO ANTIHALLADISMO 1 1/2" DOCOL, BASE REF.0101.300, E ACABAMENTO REF.01505005, DOCOL OU SIMILAR.
10	BARRA DE APOIO VERTICAL
11	LAVATÓRIO MASTER L76
12	BARRA DE APOIO HORIZONTAL
13	TORNEIRA MONOCOMANDO LINHA DECANIX 2875C79CR DECA
14	BANCO ARTICULADO, C/ CANTOS ARREDONDADOS, ANTIERAPANTE DIMENSÃO DE 0,45m x 0,70m / 0,44m de PRISO, INSTALADO NO EIXO DAS BARRAS

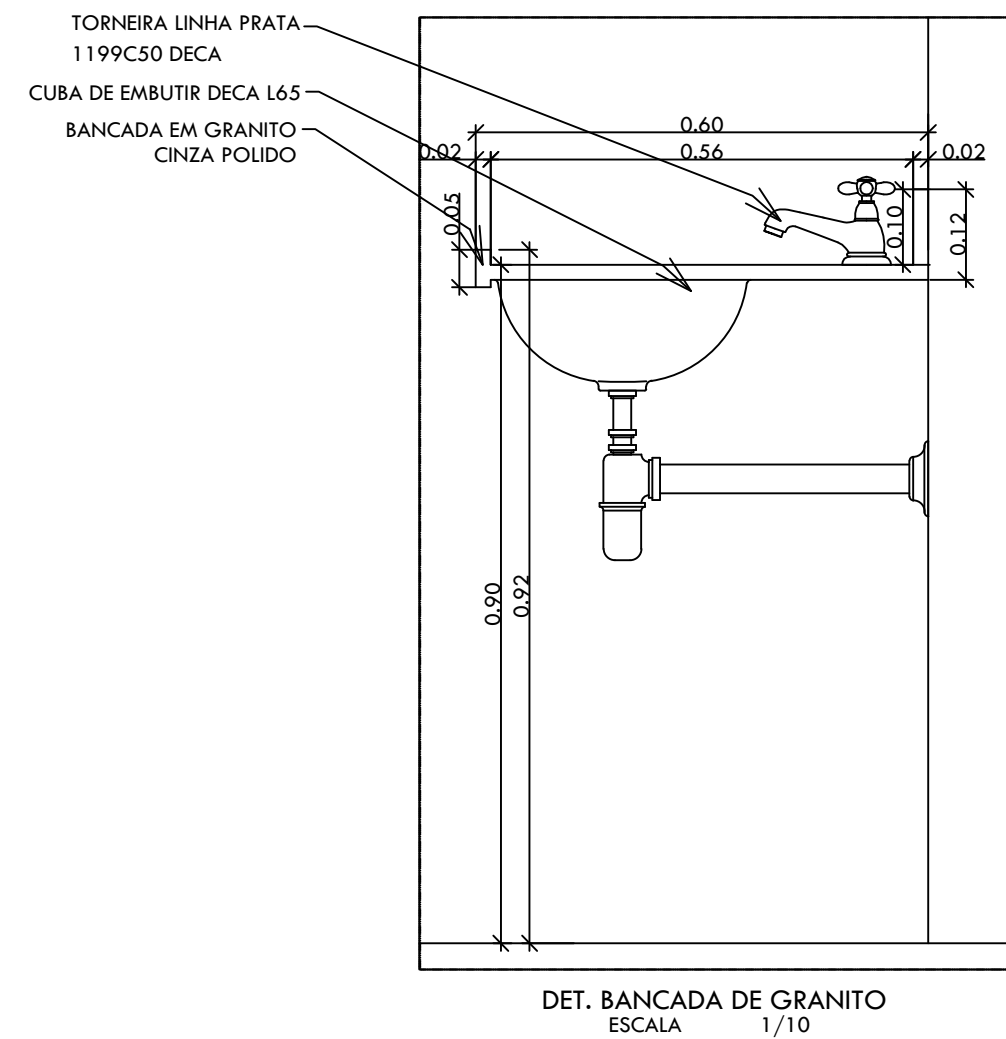
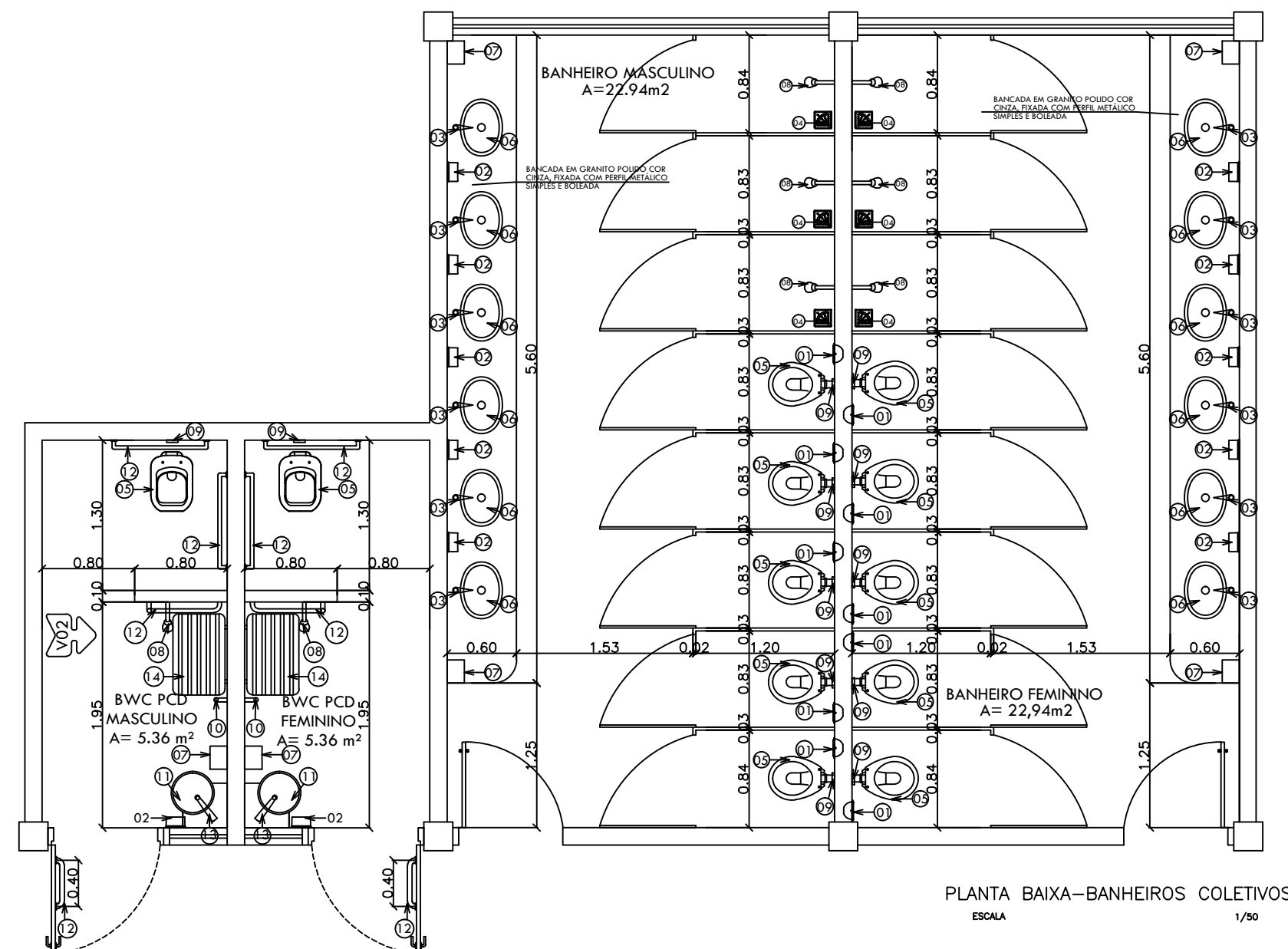
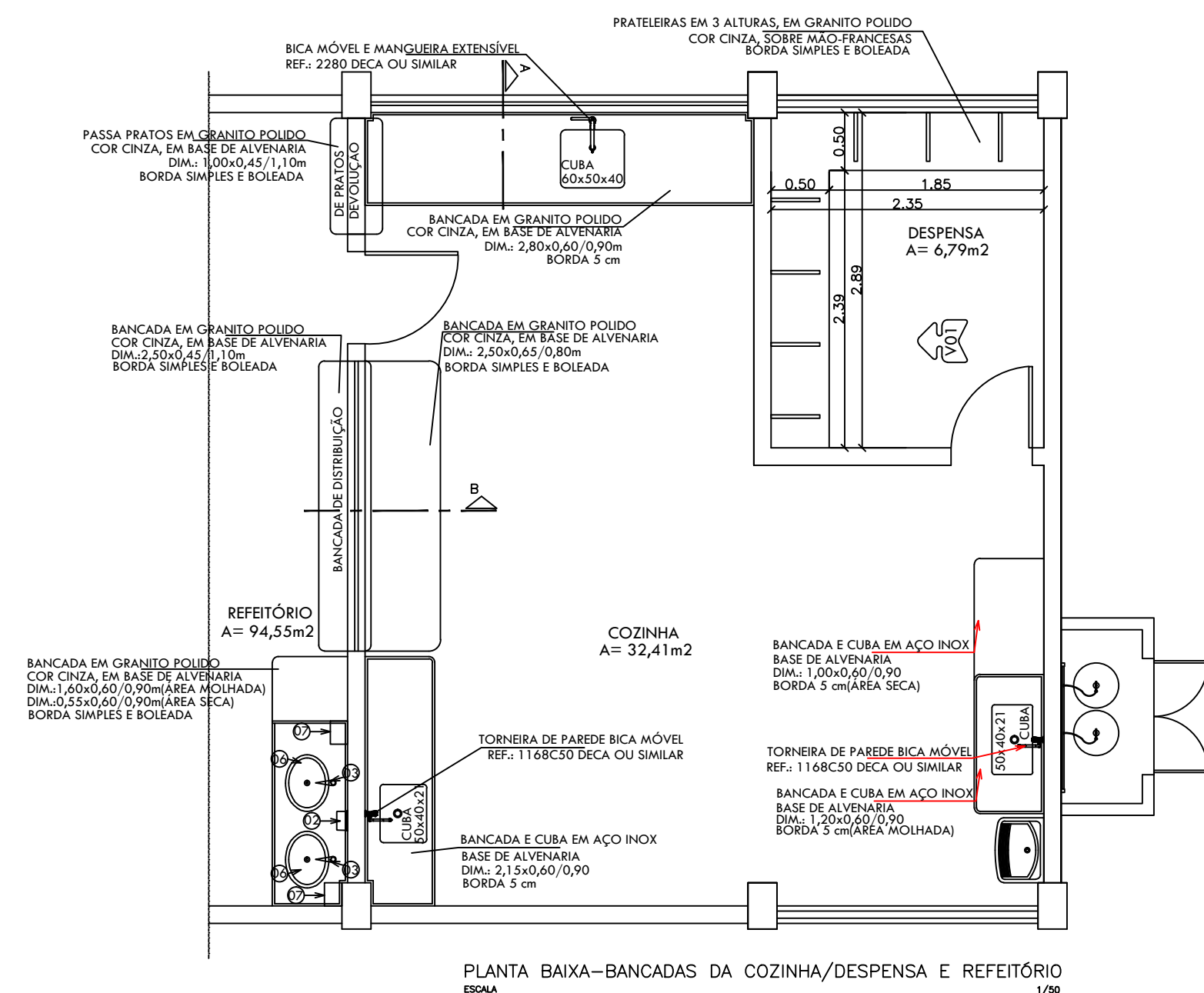
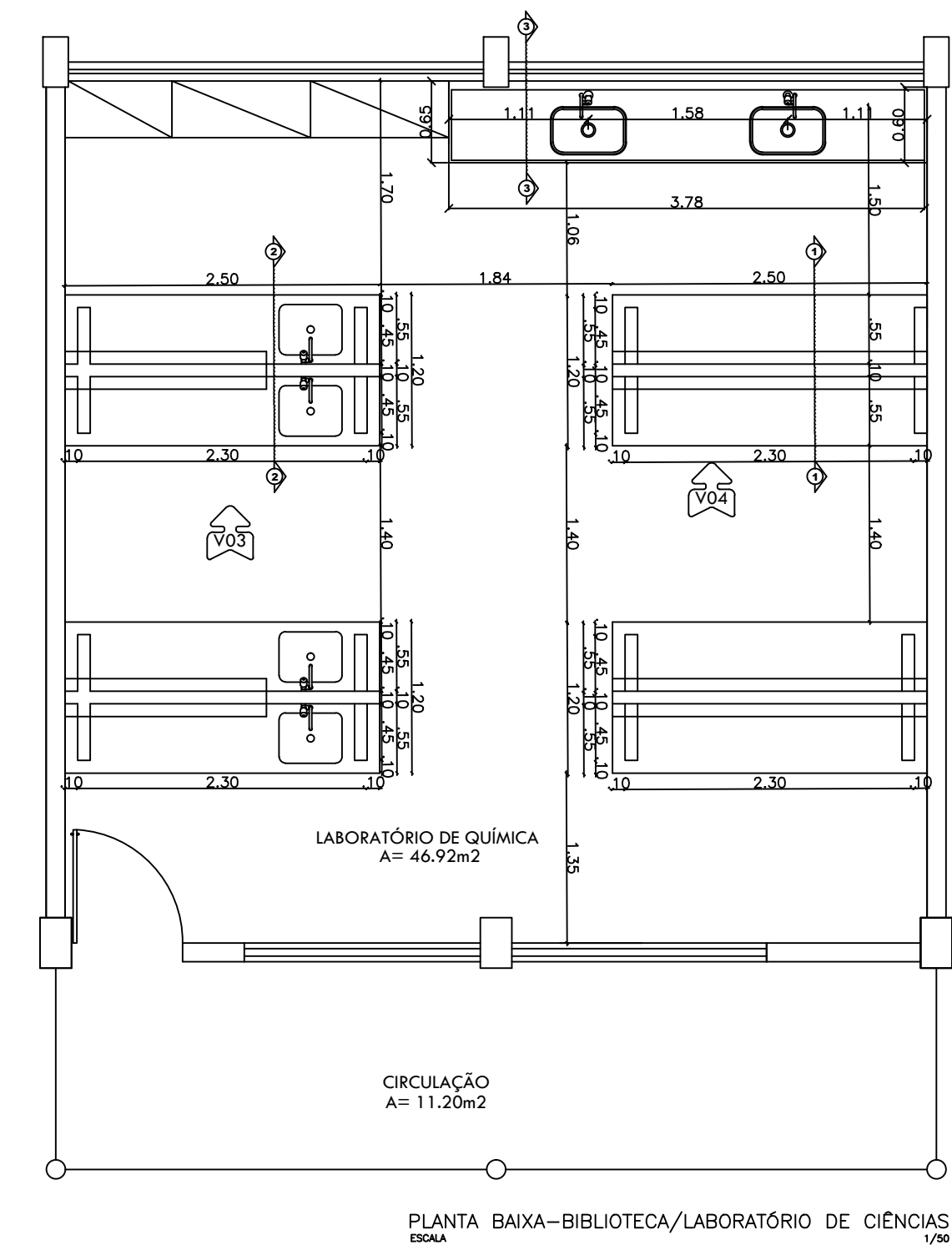

ARQUITETO(A):	ENGENHEIRO(A) RESPONSÁVEL:	PROPRIETÁRIO:
		
GOVERNO DO ESTADO DO PIAUÍ		
SEDUC - SECRETARIA DE ESTADO DA EDUCAÇÃO		
UNIDADE ESCOLAR UBIRACI CARVALHO		
DEPARTAMENTO: UNIDADE DE GESTÃO DA REDE FÍSICA	DESENHO: ARQ	
TÍTULO DO PROJETO: U. E. UBIRACI CARVALHO	FRANCHA: 05/08	
ENDEREÇO DO SERVIÇO: AVENIDA DA INTEGRAÇÃO, Nº 240, SANTA RITA	ESCALA: INDICADA	
TÍTULO DO DESENHO: DETALHAMENTO DE BANHEIRO E DA COZINHA	REVISÃO:	
MUNICÍPIO: SÃO JOÃO DA SERRA - PI	ZONA: URBANA	DATA: NOVEMBRO/2017
DESENHO: PROJETO BÁSICO		